Lily, la sirène de l'étang
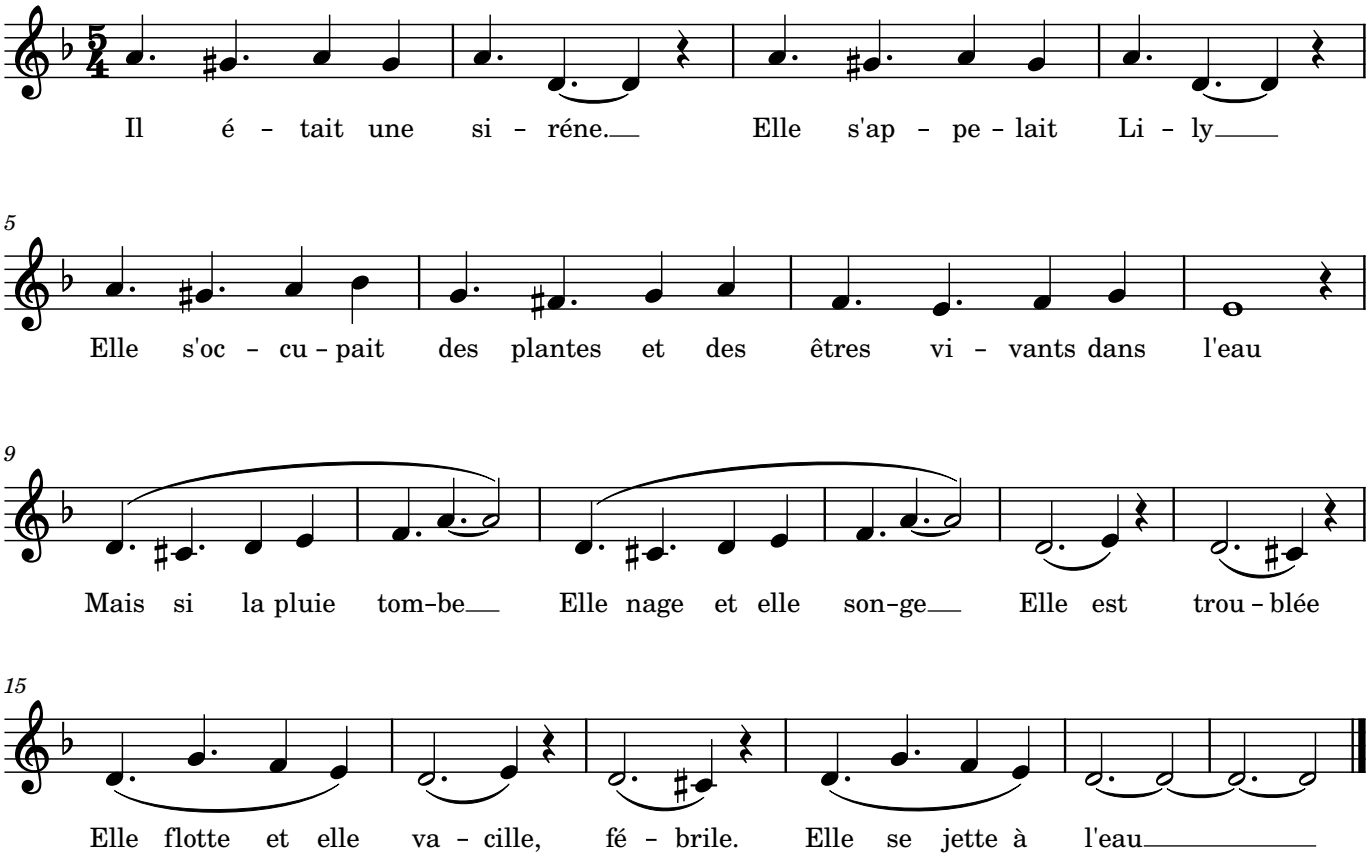
D'après le livre de Lucy Fleming
et la musique "Aquarium" de Saint-Saëns